

SONY

Du 28/02/2015 au 30/04/2015

Sur l'achat d'une
SmartWatch 3



BE MOVED



* Voir modalités au dos

Pour l'achat d'une montre Smartwatch 3 de Sony dans les enseignes participant à l'opération*, entre le 12/12/2014 et le 30/04/2015, Sony Mobile vous rembourse 50€TTC sur le prix d'achat de votre montre.

Complétez le bulletin ci-dessous en lettres majuscules et joignez :

- La copie de votre facture d'achat entière ou ticket de caisse entier en entourant la référence de la Smartwatch 3, son prix et la date d'achat
- L'original du code SI (code barre) de la SmartWatch 3 à découper sur l'emballage, conforme à l'exemple ci-contre et figurant dans la liste suivante (photocopies non acceptées) 1287-4373 / 1287-4372
1287-4374 / 1292-4180
- Un relevé d'identité Bancaire comportant les codes IBAN et BIC.

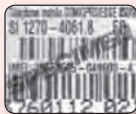

Renvoyez les documents demandés et le bulletin dûment complété sous 20 jours ouvrés suivant la date de votre dernier achat (date d'achat du ticket de caisse ou facture d'achat et cachet de la poste faisant foi) sous enveloppe suffisamment affranchie à :

W145 ODR 50€ SmartWatch 3
SOGEC GESTION
91973 Courtaboeuf cedex

Service consommateur : service-consommateur@sogec-marketing.fr.

***Enseignes éligibles :** Auchan / Boulanger / Carrefour / Casino / Cora / Darty / Fnac / Gitem / Hyper U / Leclerc / Lick / Tél & Com / Téléphone Store / Ubaldi / Virgin Mobile Store / Vivre Mobile / Welcom'

Nom :

Prénom :

Adresse :

.....

Code postal : Ville :

Email :

Pour recevoir des informations sur Sony Mobile, cochez ci après ☐

« Sony » est une marque commerciale ou une marque déposée de Sony Corporation. Xperia™ est une marque commerciale ou une marque déposée de Sony Mobile Communications AB. Toutes les autres marques commerciales ou marques déposées sont la propriété de leurs détenteurs respectifs. © 2015 Sony Mobile Communications.

Remboursement effectué par virement sous 6 à 8 semaines environ à compter de la réception de votre demande complète et conforme. Toute demande illisible, incomplète ou manifestement frauduleuse sera considérée comme nulle et ne pourra être prise en compte. Frais d'envoi non remboursés. Offre limitée à un seul remboursement maximal de 50€ par personne (même nom, même RIB) et valable uniquement en France métropolitaine, en Corse dans les boutiques ci-contre.

Ne pas jeter sur la voie publique.

RCS Paris B439 961 905